

PETA PROSES

PROSES
UTAMA

DISPARPORA 01
Pengembangan Kapasitas Daya
Saing Kepemudaan

DISPARPORA 02.
Pengembangan Kapasitas
Kepramukaan

DISPARPORA 03
Pengembangan Kapasitas Daya
Saing Keolahragaan

DISPARPORA 04
Peningkatan Daya Tarik
Destinasi Pariwisata

DISPARPORA 05
Pemasaran Pariwisata

DISPARPORA 06
Pengembangan Sumber Daya
Pariwisata dan konomi Kreatif

PROSES
PENDUKUN
G

DISPARPORA 07.
Administrasi Umum Perangkat
Daerah

PROSES
MANAJERI
AL

DISARPORA 08
Administrasi Kepegawaian
Perangkat Daerah

DISPARPORA 09
Administrasi Keuangan
Perangkat Daerah

DISPARPORA 010
Perencanaan, Penganggaran, dan
Evaluasi Kinerja Perangkat
Daerah

PETA SUB PROSES

DISPARPORA 01
Pengembangan Kapasitas Daya Saing Kepemudaan

DISPARPORA 01.01
Penyadaran, Pemberdayaan dan Pengembangan Pemuda dan Kepemudaan terhadap pemuda pelopor Kab/Kota, Wirausaha muda pemula, dan pemuda kader kab/kota

DISPARPORA 01.02
Pemberdayaan dan Pengembangan Organisasi Kepemudaan Tingkat Daerah Kabupaten/Kota

LPK 01
Peningkatan SDM

LPK - 01
Peningkatan SDM

Masyarakat

Masyarakat

Instansi Terkait

Instansi Terkait

Peningkatan Perekonomian Masyarakat

Peningkatan Perekonomian Masyarakat

Perubahan Prilaku Masyarakat

Peningkatan IPM

Kebijakan dan Regulasi

Pelaporan dan Dokumen

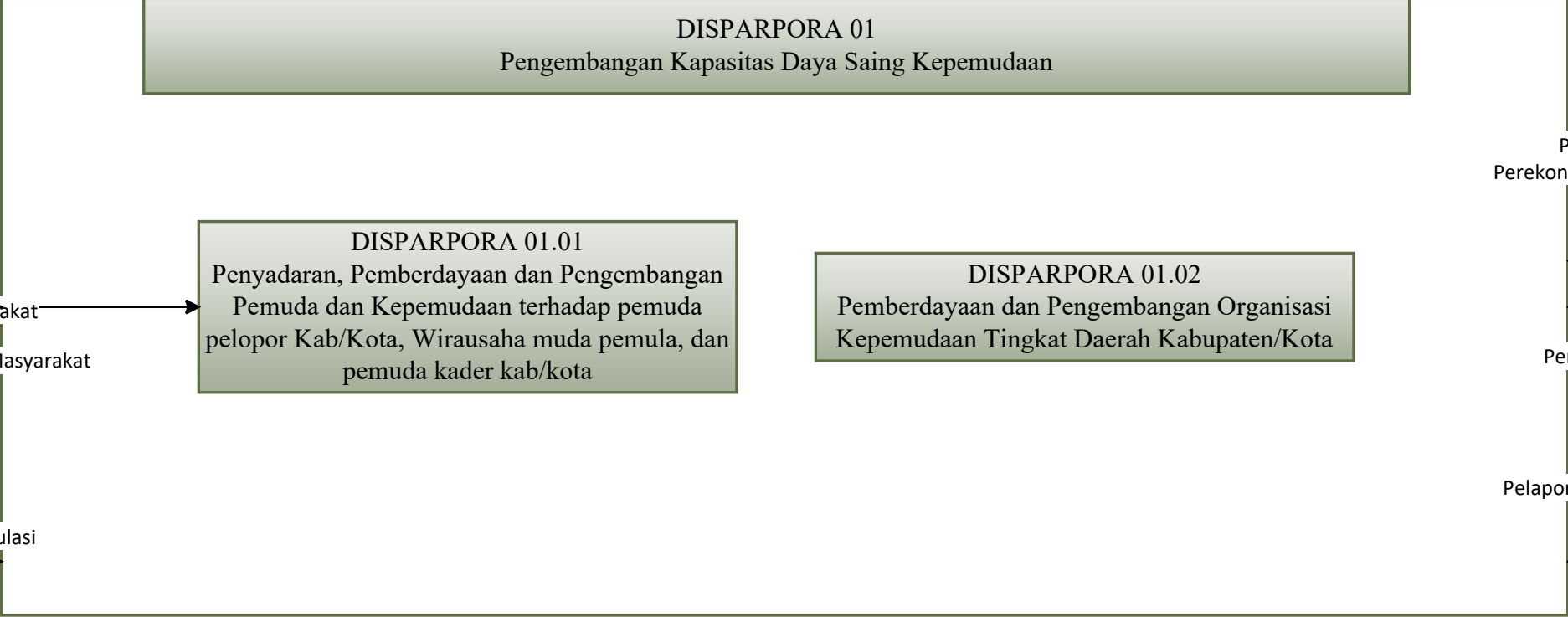

PETA SUB PROSES

DISPARPORA 02
Pengembangan Kapasitas Daya Saing Keolahragaan

DISPARPORA 02.01
Pembinaan dan Pengembangan Olahraga Pendidikan pada jenjang Pendidikan yang menjadi kewenangan daerah kab/kota

DISPARPORA 02.02
Penyelenggaraan Kejuaraan Olahraga Tingkat Kabupaten /Kota

DISPARPORA 02.03
Pembinaan dan Pengembangan Olahraga Prestasi Tingkat Daerah propinsi

DISPARPORA 02.04
Pembinaan dan Pengembangan Organisasi Olahraga

DISPARPORA 02.05
Pembinaan dan Pengembangan Olahraga Rekreasi

LPK 01
Peningkatan SDM

Peningkatan Perekonomian Masyarakat

Masyarakat

Perubahan Prilaku Masyarakat

Instansi Terkait

Kebijakan dan Regulasi

LPK - 01
Peningkatan SDM

Peningkatan Perekonomian Masyarakat

Masyarakat

Peningkatan IPM

Instansi Terkait

Pelaporan dan Dokumen

PETA SUB PROSES

DISPARPORA 02
Pengembangan Kapasitas Kepramukaan

DISPARPORA 03.01
Pembinaan dan Pengembangan Organisasi Kepramukaan

LPK 01
Peningkatan
SDM

LPK - 01
Peningkatan
SDM

Masyarakat

Masyarakat

Instansi Terkait

Instansi Terkait

Peningkatan
Perekonomian Masyarakat

Peningkatan
Perekonomian Masyarakat

Perubahan Prilaku Masyarakat

Peningkatan IPM

Kebijakan dan Regulasi

Pelaporan dan Dokumen

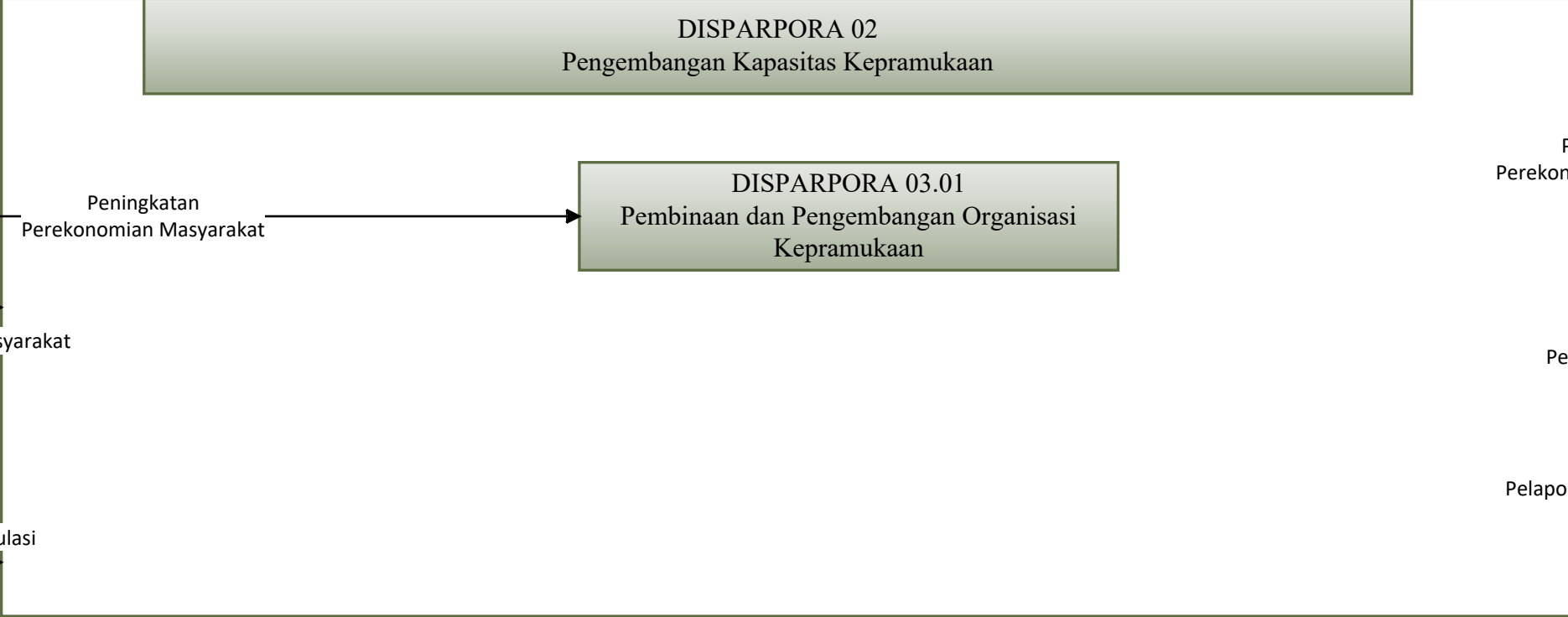

PETA SUB PROSES

DISPARPORA 04
Peningkatan daya Tarik Destinasi Wisata

DISPARPORA 04.01
Pengelolaan Daya Tarik wisata Kab/Kota

DISPARPORA 04.02
Pengelolaan Kawasan Strategis Pariwisata
Kab/Kota

DISPARPORA 04.03
Pengelolaan Destinasi pariwisata Kab/Kota

LPK 02
Pertumbuhan
Ekonomi

LPK 02
Pertumbuhan
Ekonomi

Masyarakat

Masyarakat

Instansi Terkait

Instansi Terkait

Peningkatan
Perekonomian Masyarakat

Peningkatan
Perekonomian Masyarakat

Perubahan Prilaku Masyarakat

Peningkatan IPM

Kebijakan dan Regulasi

Pelaporan dan Dokumen

PETA SUB PROSES

DISPARPORA 05
Pemasaran Wisata

DISPARPORA 05.01
Pemasaran pariwisata dalam dan luar negeri
Daya tarik destinasi dan kawasan strategis
pariwisata kab/kota

LPK 02
Pertumbuhan
Ekonomi

LPK 02
Pertumbuhan
Ekonomi

Peningkatan
Perekonomian Masyarakat

Peningkatan
Perekonomian Masyarakat

Perubahan Prilaku Masyarakat

Peningkatan IPM

Masyarakat

Masyarakat

Instansi Terkait

Kebijakan dan Regulasi

Pelaporan dan Dokumen

Instansi Terkait

PETA SUB PROSES

DISPARPORA 06
Pengembangan Sumber daya pariwisata dan Ekonomi Kreatif

DISPARPORA 06.01
pelaksanaan Peningkatan Kapasitas
Sumber Daya Manusia Pariwisata dan
Ekonomi Kreatif Tingkat Dasar

LPK 02
Pertumbuhan
Ekonomi

LPK 02
Pertumbuhan
Ekonomi

Masyarakat

Masyarakat

Instansi Terkait

Instansi Terkait

Peningkatan
Perekonomian Masyarakat

Peningkatan
Perekonomian Masyarakat

Perubahan Prilaku Masyarakat

Peningkatan IPM

Kebijakan dan Regulasi

Pelaporan dan Dokumen

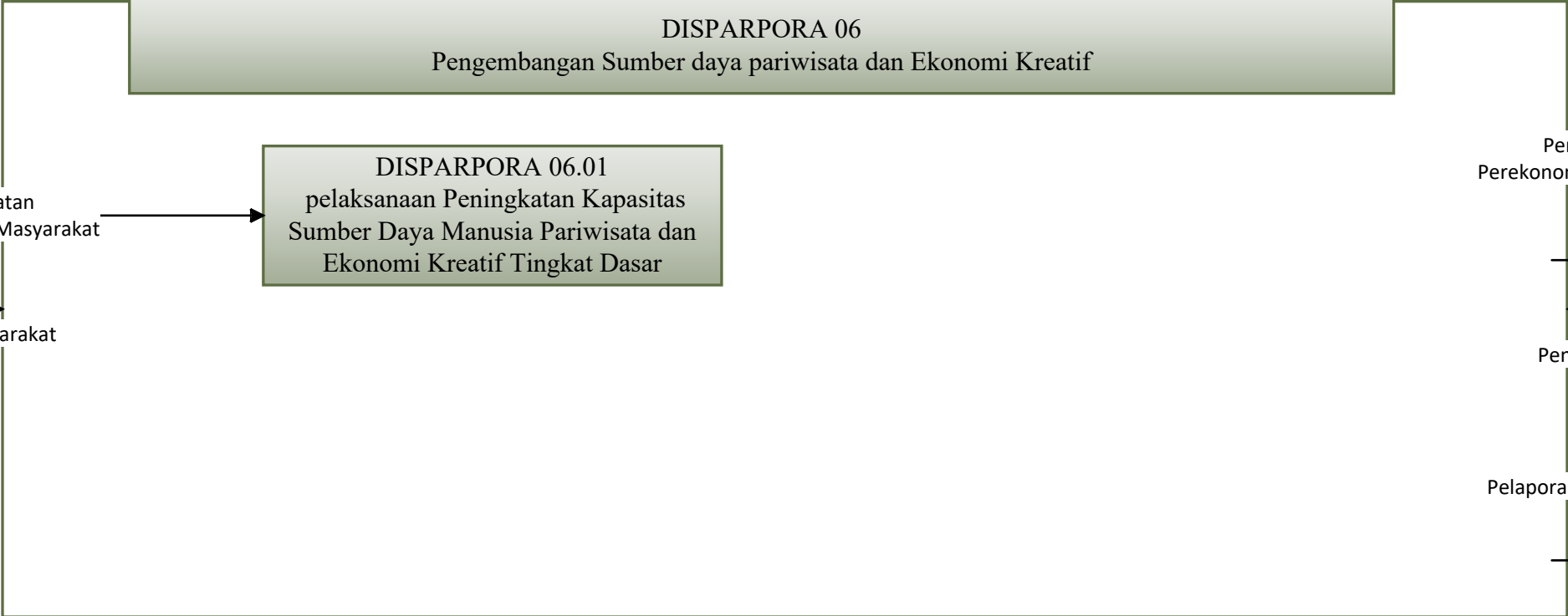

PETA RELASI

DISPARPORA 01.01

Penyadaran, Pemberdayaan dan Pengembangan Pemuda dan Kepemudaan terhadap pemuda pelopor Kab/Kota,
Wirausaha muda pemula, dan pemuda kader kab/kota

KABID PEMUDA

SEKRETARIS

KEPALA DINAS

KASUBAG PROGRAM DAN PELAPORAN

KASUBAG KEUANGAN

KASI PENGEMBANGAN ORGANISASI
KEPEMUDAAN

KASI PENGEMBANGAN KOMPETENSI
KEPEMUDAAN

KASI PENINGKATAN KREATIFITAS
KEWIRAUSAHAAN PEMUDA

KASUBAG UMUM DAN KEPEGAWAIAN

PETA RELASI

DISPARPORA 01.02

Pemberdayaan dan Pengembangan Organisasi Kepemudaan Tingkat Daerah Kabupaten/Kota

KABID PEMUDA

KEPALA DINAS

SEKRETARIS

KASI PENGEMBANGAN KOMPETENSI
KEPEMUDAAN

KASI PENINGKATAN KREATIFITAS
KEWIRUSAHAAN PEMUDA

KASI PENGEMBANGAN ORGANISASI
KEPEMUDAAN

KASUBAG PROGRAM DAN PELAPORAN

KASUBAG KEUANGAN

KASUBAG UMUM DAN KEPEGAWAIAN

PETA RELASI

DISPARPORA 02.01

Pembinaan dan Pengembangan Olahraga Pendidikan pada jenjang Pendidikan yang menjadi kewenangan daerah kab/kota

KABID OLAHRAGA

KABID SARPRAS DAN SDM

KEPALA DINAS

KASI PENGEMBANGAN OLAHRAGA
PENDIDIKAN

KASI SARPRAS OLAHRAGA DAN
PEMUDA

SEKRETARIS

KASI PENGEMBANGAN OLAHRAGA
PRESTASI

KASUBAG KEUANGAN

KASUBAG UMUM DAN KEPEGAWAIAN

KASI PENGEMBANGAN OLAHRAGA
REKREASI DAN TRASIDIONAL

KASUBAG PROGRAM DAN PELAPORAN

PETA RELASI

DISPARPORA 02.02
Penyelenggaraan Kejuaran Olahraga Tingkat Kabupaten /Kota

KABID OLAHRAGA

KEPALA DINAS

SEKRETARIS

KASI PENGEMBANGAN OLAHRAGA
PRESTASI

KASI PENGEMBANGAN OLAHRAGA
PENDIDIKAN

KASI PENGEMBANGAN OLAHRAGA
REKREASI DAN TRADISIONAL

KASUBAG PROGRAM DAN PELAPORAN

KASUBAG KEUANGAN

KASUBAG UMUM DAN KEPEGAWAIAN

PETA RELASI

DISPARPORA 02.03

Pembinaan dan Pengembangan olahraga prestasi tingkat daerah propinsi

KABID OLAHRAGA

KEPALA DINAS

SEKRETARIS

KASI PENGEMBANGAN OLAHRAGA
PRESTASI

KASI PENGEMBANGAN OLAHRAGA
PENDIDIKAN

KASI PENGEMBANGAN OLAHRAGA
REKREASI DAN TRADISIONAL

KASUBAG PROGRAM DAN PELAPORAN

KASUBAG KEUANGAN

KASUBAG UMUM DAN KEPEGAWAIAN

PETA RELASI

DISPARPORA 02.04
Pembinaan dan Pengembangan Organisasi Olahraga

KABID OLAHRAGA

KEPALA DINAS

SEKRETARIS

KASI PENGEMBANGAN OLAHRAGA
PRESTASI

KASI PENGEMBANGAN OLAHRAGA
PENDIDIKAN

KASI PENGEMBANGAN OLAHRAGA
REKREASI DAN TRADISIONAL

KASUBAG PROGRAM DAN PELAPORAN

KASUBAG KEUANGAN

KASUBAG UMUM DAN KEPEGAWAIAN

PETA RELASI

DISPARPORA 02.05
Pembinaan dan Pengembangan Olahraga Rekreasi

KABID OLAHRAGA

KEPALA DINAS

SEKRETARIS

KASI PENGEMBANGAN OLAHRAGA
PRESTASI

KASI PENGEMBANGAN OLAHRAGA
PENDIDIKAN

KASI PENGEMBANGAN OLAHRAGA
REKREASI DAN TRADISIONAL

KASUBAG PROGRAM DAN PELAPORAN

KASUBAG KEUANGAN

KASUBAG UMUM DAN KEPEGAWAIAN

PETA RELASI

DISPARPORA 03.01

Pembinaan dan Pengembangan Organisasi Kepramukaan

KABID PEMUDA

KEPALA DINAS

SEKRETARIS

KASI PENGEMBANGAN KOMPETENSI
KEPEMUDAAN

KASI PENGEMBANGAN ORGANISASI
KEPEMUDAANOLAHRAGA PENDIDIKAN

KASI PENGEMBANGAN KREATIFITAS
DAN KEWIRAUSAHAAN PEMUDA

KASUBAG PROGRAM DAN PELAPORAN

KASUBAG KEUANGAN

KASUBAG UMUM DAN KEPEGAWAIAN

PETA RELASI

DISPARPORA 04.01
Pengelolaan Daya Tarik wisata kab/kota
Kab/Kota

KABID PARIWISATA

KEPALA DINAS

SEKRETARIS

KABID SARPRAS DAN PENGEMBANGAN
SDM

KASI PENGEMBANGAN DAN
PENGELOLAAN DESTINASI

KASI PROMOSI DAN INFORMASI WISATA

KASI KEMITRAAN DAN KELEMBAGAAN

KASI SARANA DAN PRASARANAN
PARIWISATA

KASI DATA DAN PENGEMBANGAN SDM

KASUBAG PROGRAM DAN PELAPORAN

KASUBAG KEUANGAN

KASUBAG UMUM DAN KEPEGAWAIAN

PETA RELASI

DISPARPORA 04.02
Pengelolaan Kawasan Strategis Pariwisata Kabupaten Kota

KABID PARIWISATA

KEPALA DINAS

SEKRETARIS

KABID SARPRAS DAN PENGEMBANGAN
SDM

KASI PENGEMBANGAN DAN
PENGELOLAAN DESTINASI

KASI PROMOSI DAN INFORMASI WISATA

KASI KEMITRAAN DAN KELEMBAGAAN

KASI SARANA DAN PRASARANAN
PARIWISATA

KASI DATA DAN PENGEMBANGAN SDM

KASUBAG PROGRAM DAN PELAPORAN

KASUBAG KEUANGAN

KASUBAG UMUM DAN KEPEGAWAIAN

PETA RELASI

DISPARPORA 04.03
Pengelolaan Destinasi Pariwisata kabupaten/kota

KABID PARIWISATA

KEPALA DINAS

SEKRETARIS

KABID SARPRAS DAN PENGEMBANGAN
SDM

KASI PENGEMBANGAN DAN
PENGELOLAAN DESTINASI

KASI PROMOSI DAN INFORMASI WISATA

KASI KEMITRAAN DAN KELEMBAGAAN

KASI SARANA DAN PRASARANAN
PARIWISATA

KASI DATA DAN PENGEMBANGAN SDM

KASUBAG PROGRAM DAN PELAPORAN

KASUBAG KEUANGAN

KASUBAG UMUM DAN KEPEGAWAIAN

PETA RELASI

DISPARPORA 05.01

Pemasaran pariwisata dalam dan luar negeri Daya tarik destinasi dan kawasan strategis pariwisata kab/kota

KABID PARIWISATA

KEPALA DINAS

SEKRETARIS

KABID SARPRAS DAN PENGEMBANGAN
SDM

KASI PENGEMBANGAN DAN
PENGELOLAAN DESTINASI

KASI PROMOSI DAN INFORMASI WISATA

KASI KEMITRAAN DAN KELEMBAGAAN

KASI SARANA DAN PRASARANAN
PARIWISATA

KASI DATA DAN PENGEMBANGAN SDM

KASUBAG PROGRAM DAN PELAPORAN

KASUBAG KEUANGAN

KASUBAG UMUM DAN KEPEGAWAIAN

PETA RELASI

DISPARPORA 06.01

Pelaksanaan Peningkatan Kapasitas Sumber Daya Manusia Pariwisata dan Ekonomi Kreatif Tingkat Dasar

KABID PARIWISATA

KEPALA DINAS

SEKRETARIS

KABID SARPRAS DAN PENGEMBANGAN
SDM

KASI PENGEMBANGAN DAN
PENGELOLAAN DESTINASI

KASI PROMOSI DAN INFORMASI WISATA

KASI KEMITRAAN DAN KELEMBAGAAN

KASI SARANA DAN PRASARANAN
PARIWISATA

KASI DATA DAN PENGEMBANGAN SDM

KASUBAG PROGRAM DAN PELAPORAN

KASUBAG KEUANGAN

KASUBAG UMUM DAN KEPEGAWAIAN

Koordinasi, sinkronisasi dan penyelenggaraan peningkatan kapasitas daya saing pemuda pelopor (Pemilihan pemuda pelopor)

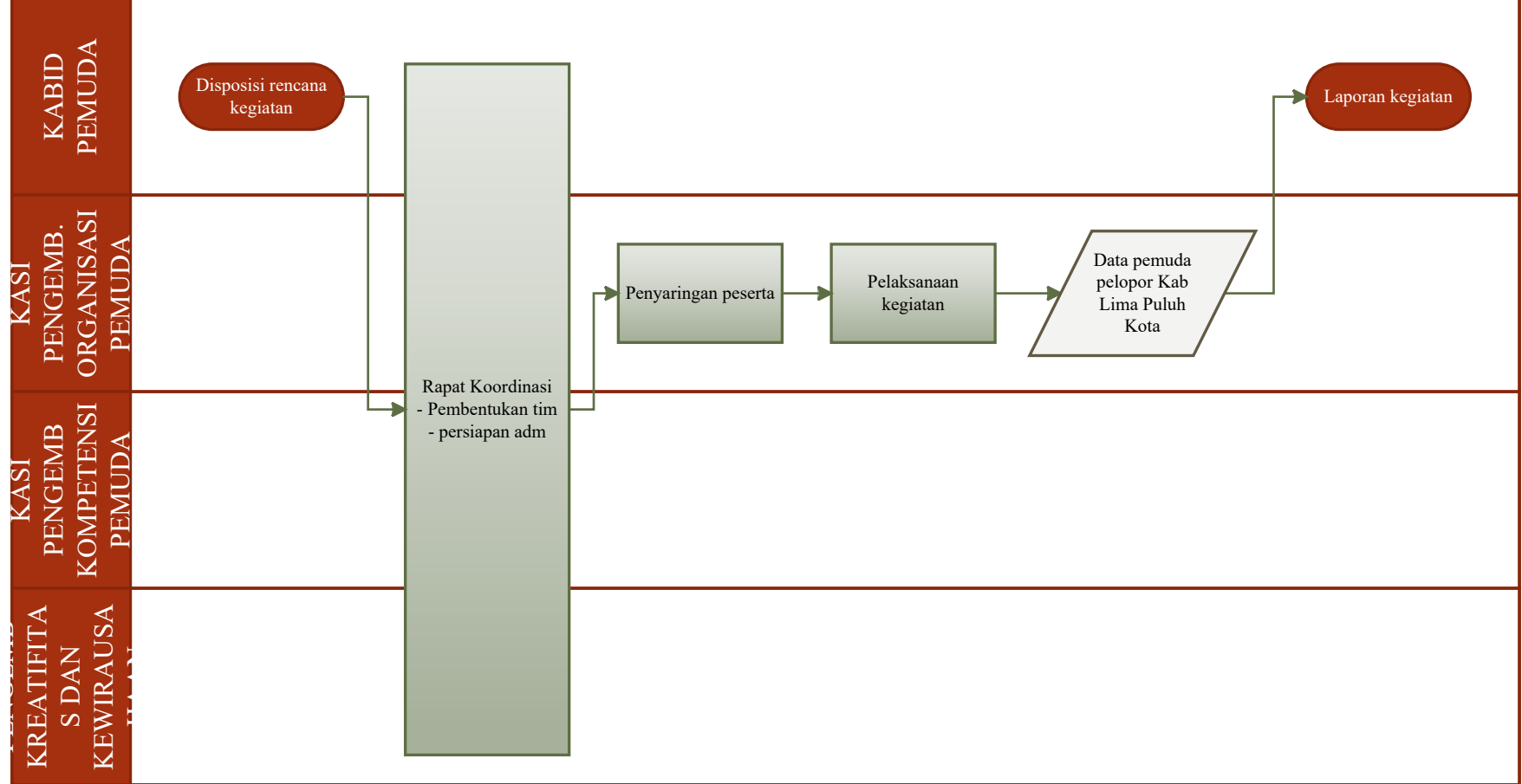

Koordinasi, sinkronisasi dan penyelenggaraan peningkatan kapasitas daya saing pemuda pelopor (Bantuan Sarana Pemuda Pelopor)

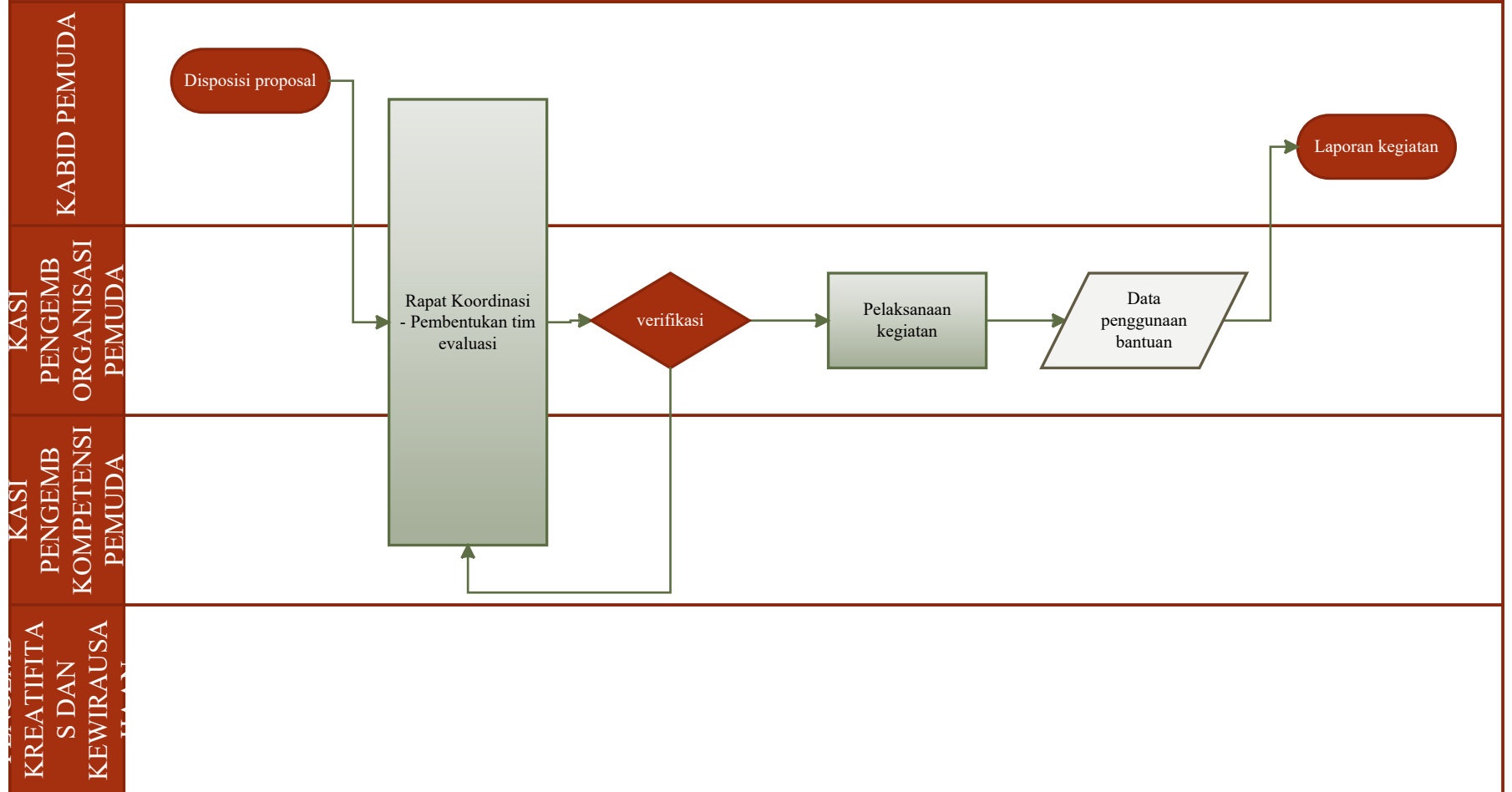

DISPARPORA 01.01 CFM 03

Koordinasi, Sinkronisasi dan Penyelenggaraan Peningkatan Kapasitas Daya Saing Wirausaha Pemula (Sosialisasi manajemen keterampilan)

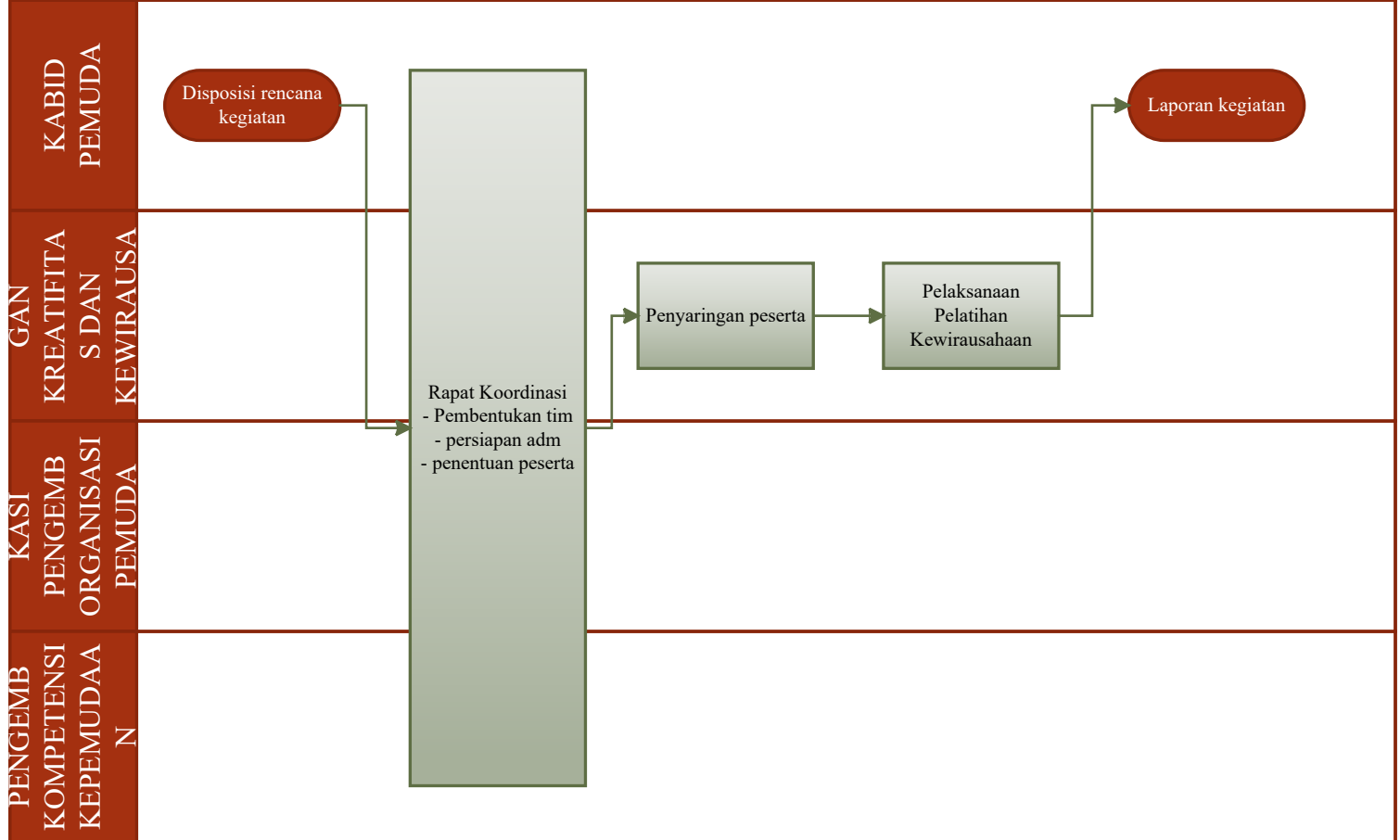

Peningkatan Kepemimpinan, Kepeloporan dan Kesukarelawanan Pemuda (Sosialisasi, workshop, bimtek kepemudaan)

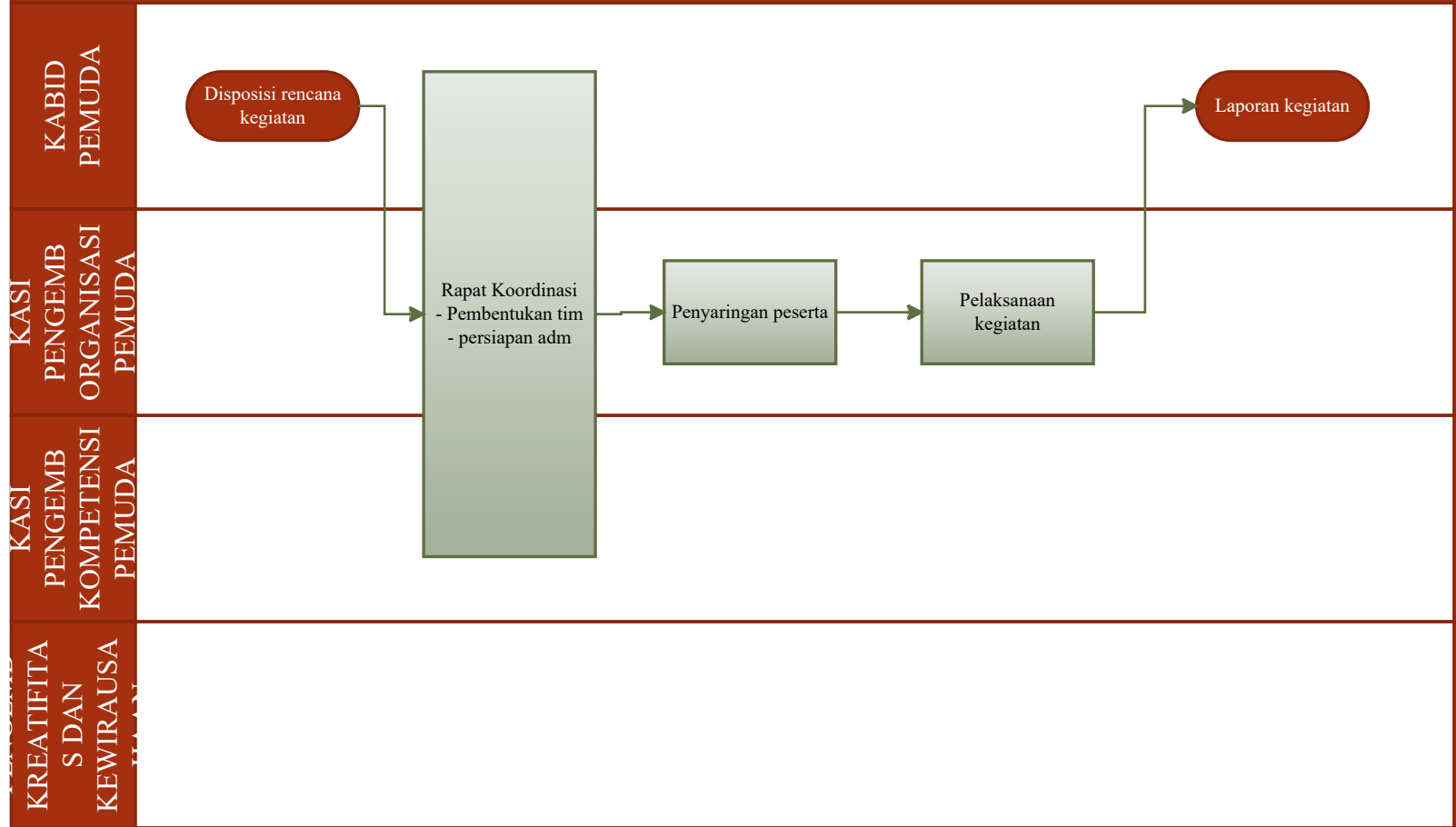

Penyelenggaraan seleksi dan pelatihan pasukan pengibar bendera (Pemilihan paskibraka)

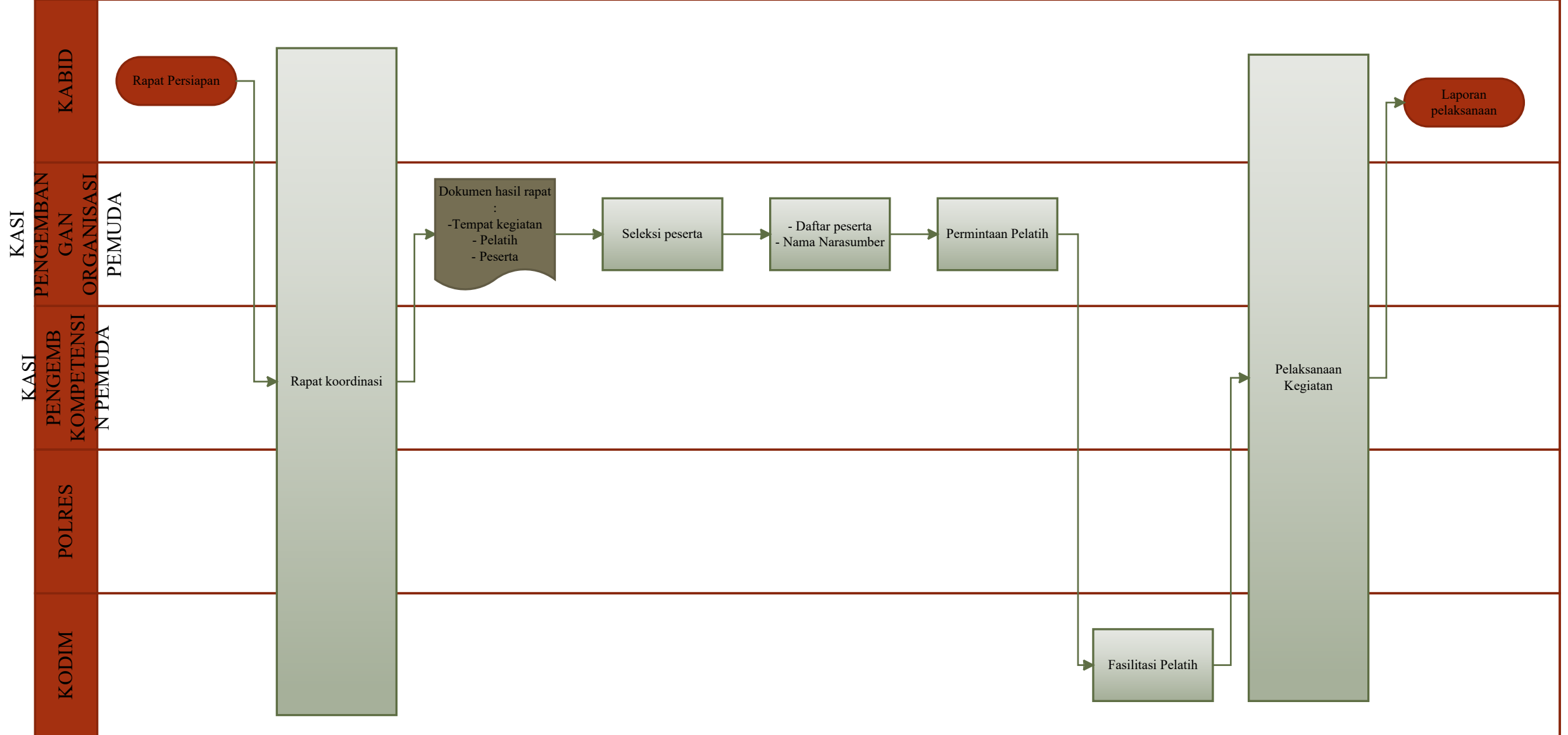

Peningkatan Kapasitas Pemuda dan Organisasi Kepemudaan Kabupaten/Kota (Sosialisasi, bimteks dan workshop)

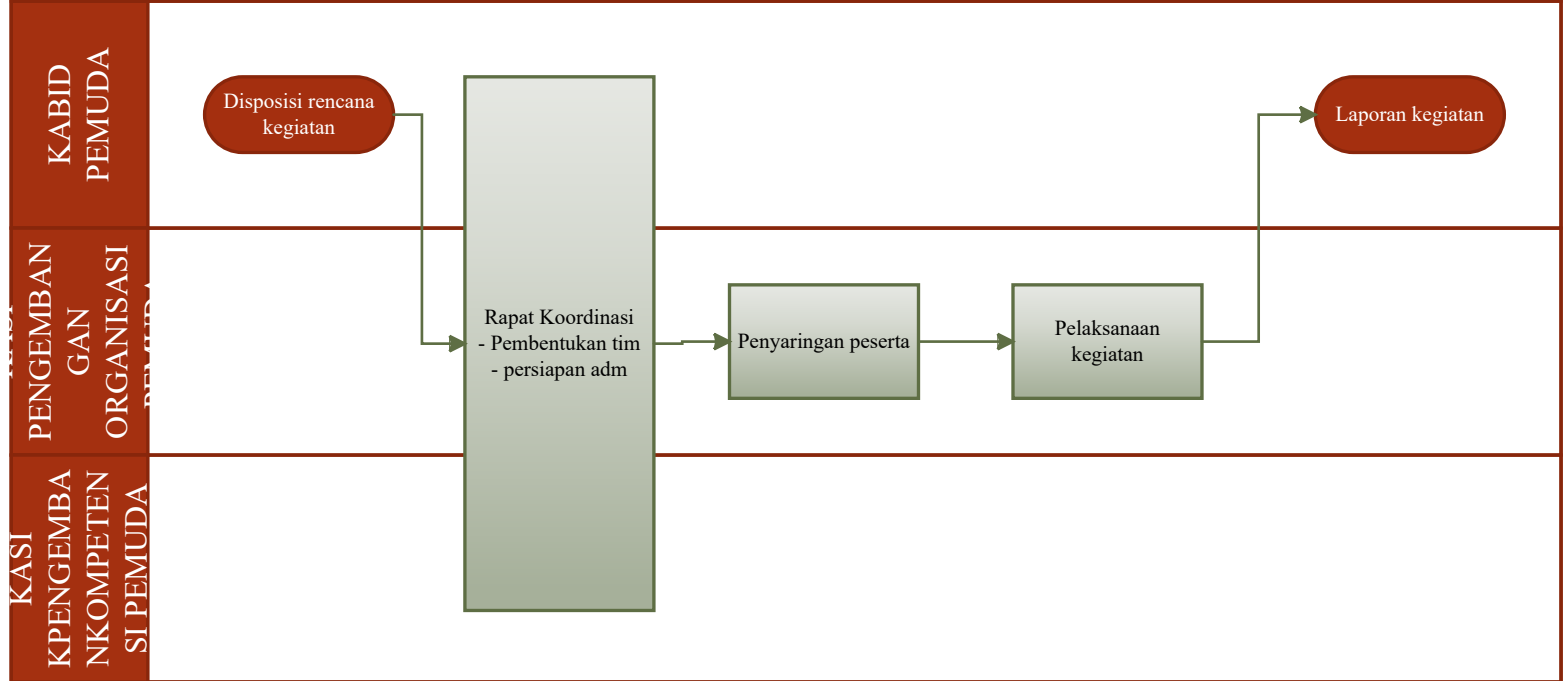

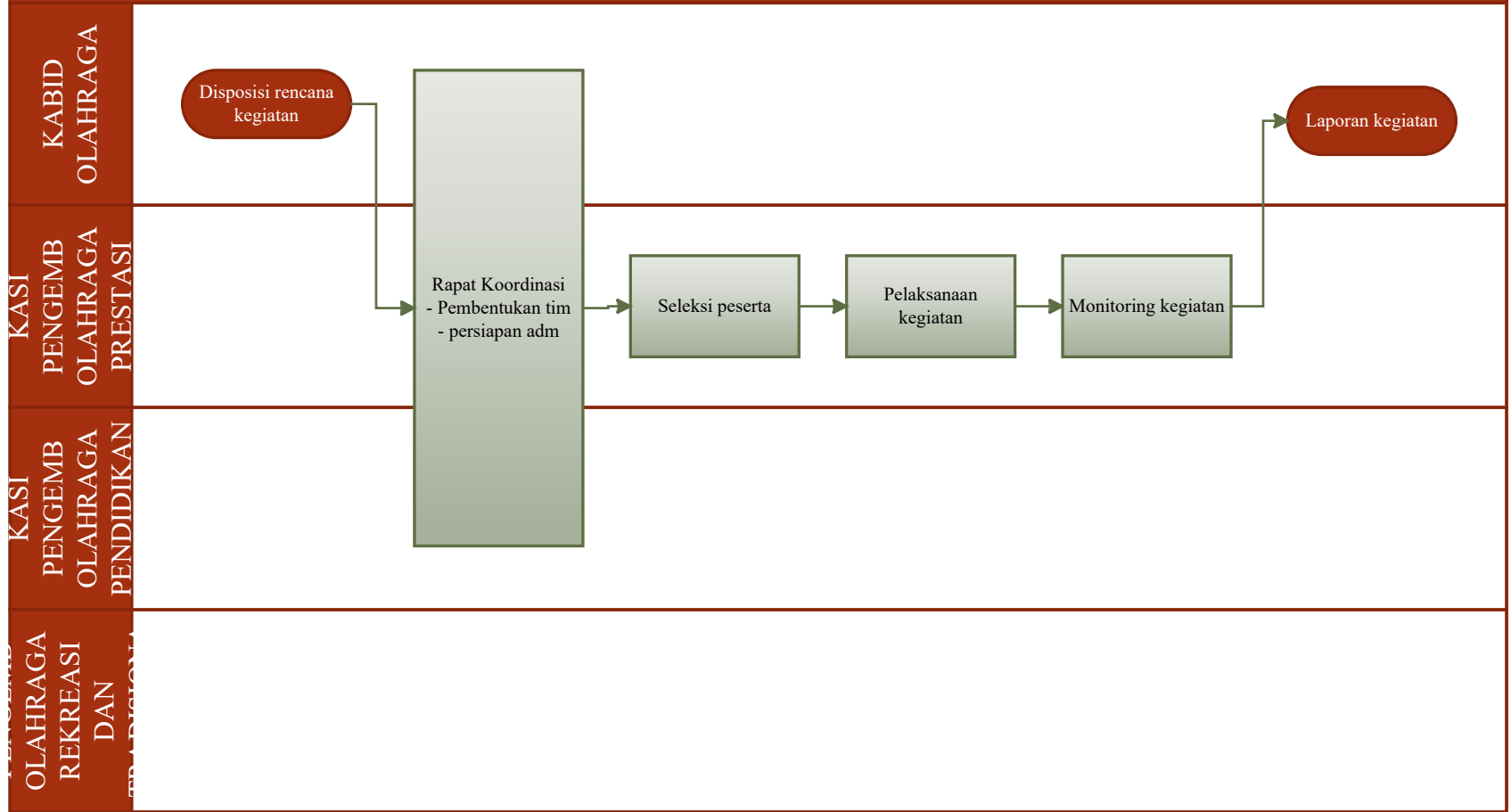

DISPARPORA 02.01 CFM 01

Koordinasi, Sinkronisasi dan Pelaksanaan Penyediaan Sarana dan Prasarana Olahraga Kabupaten/Kota (Pengadaan sarana dan prasarana olahraga)

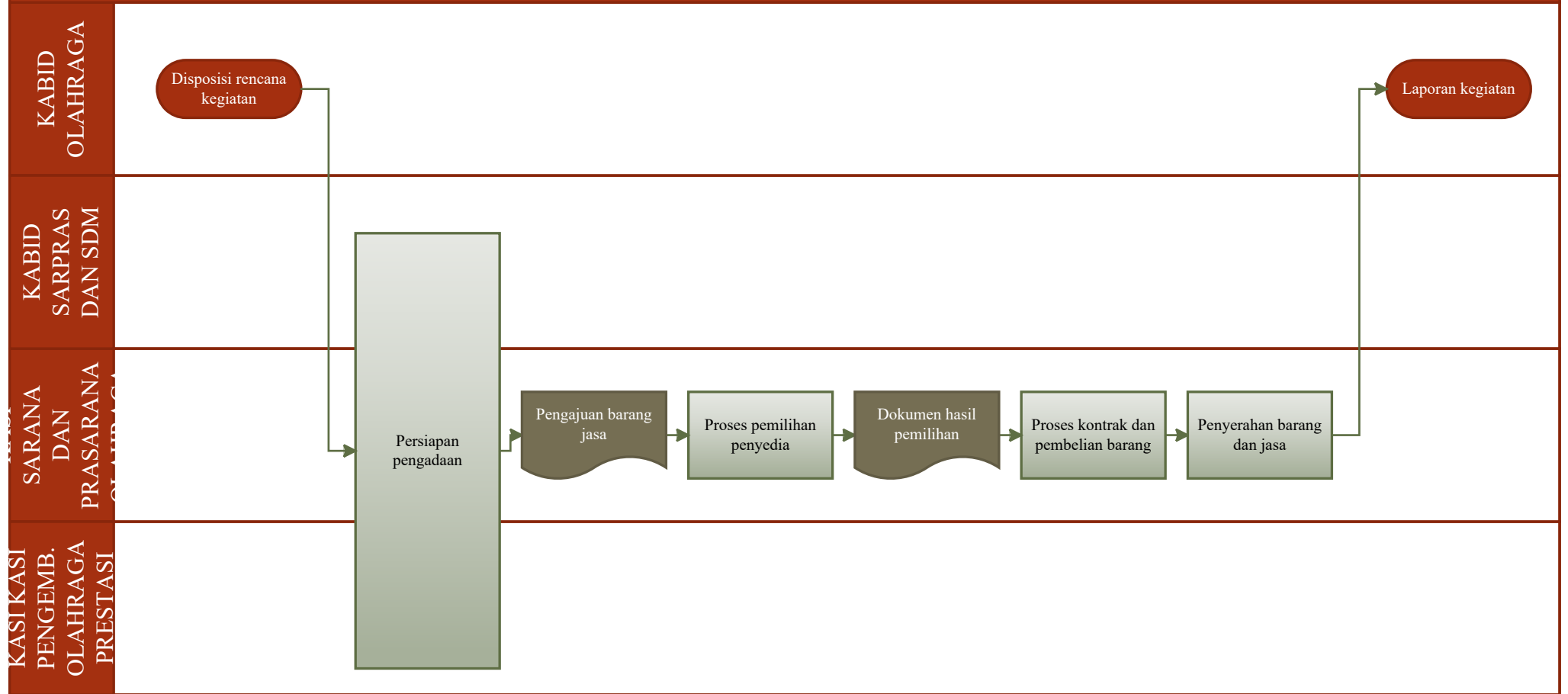

DISPARPORA 02.01 CFM 02

Koordinasi, Sinkronisasi dan Pelaksanaan Penyediaan Sarana dan Prasarana Olahraga Kabupaten/Kota (Pemeliharaan sarana dan prasarana olahraga)

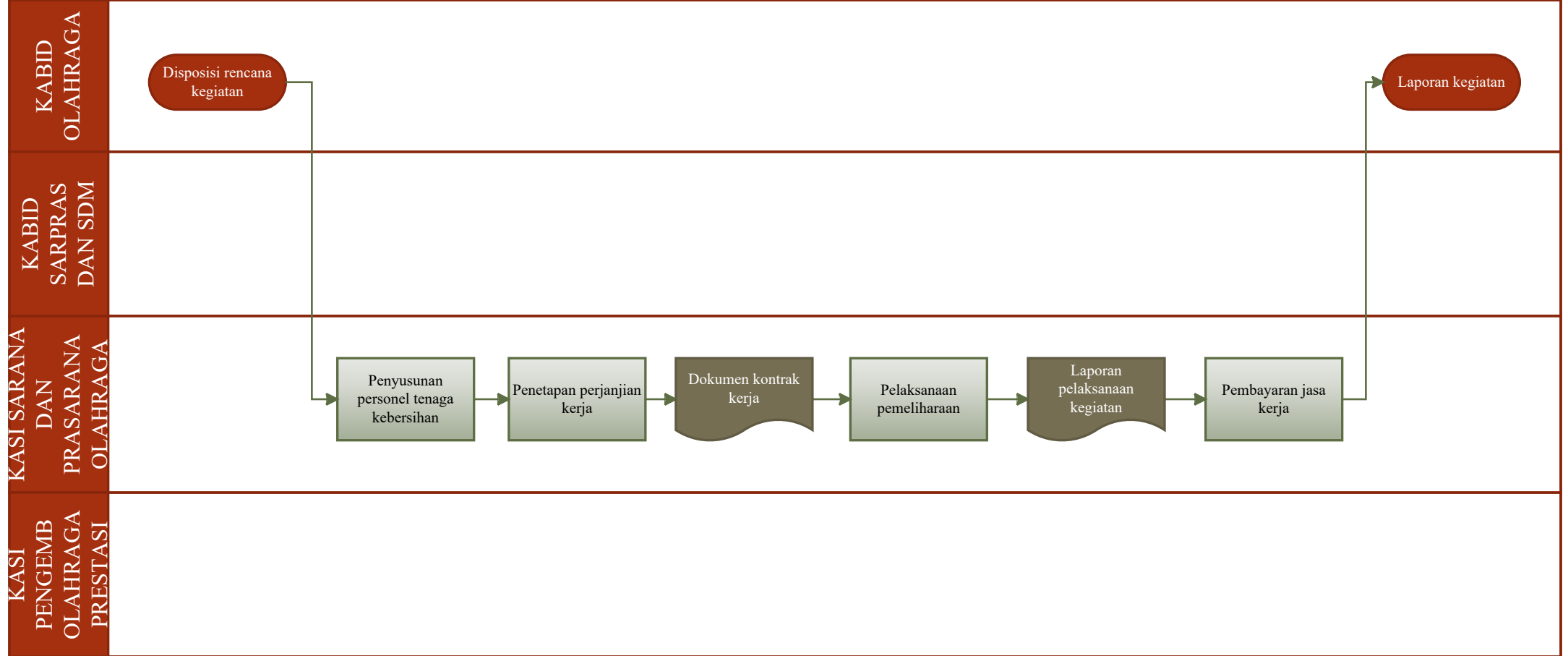

Penyelenggaraan Kejuaraan Olahraga Multi Event dan Single Event Tingkat Kabupaten/Kota

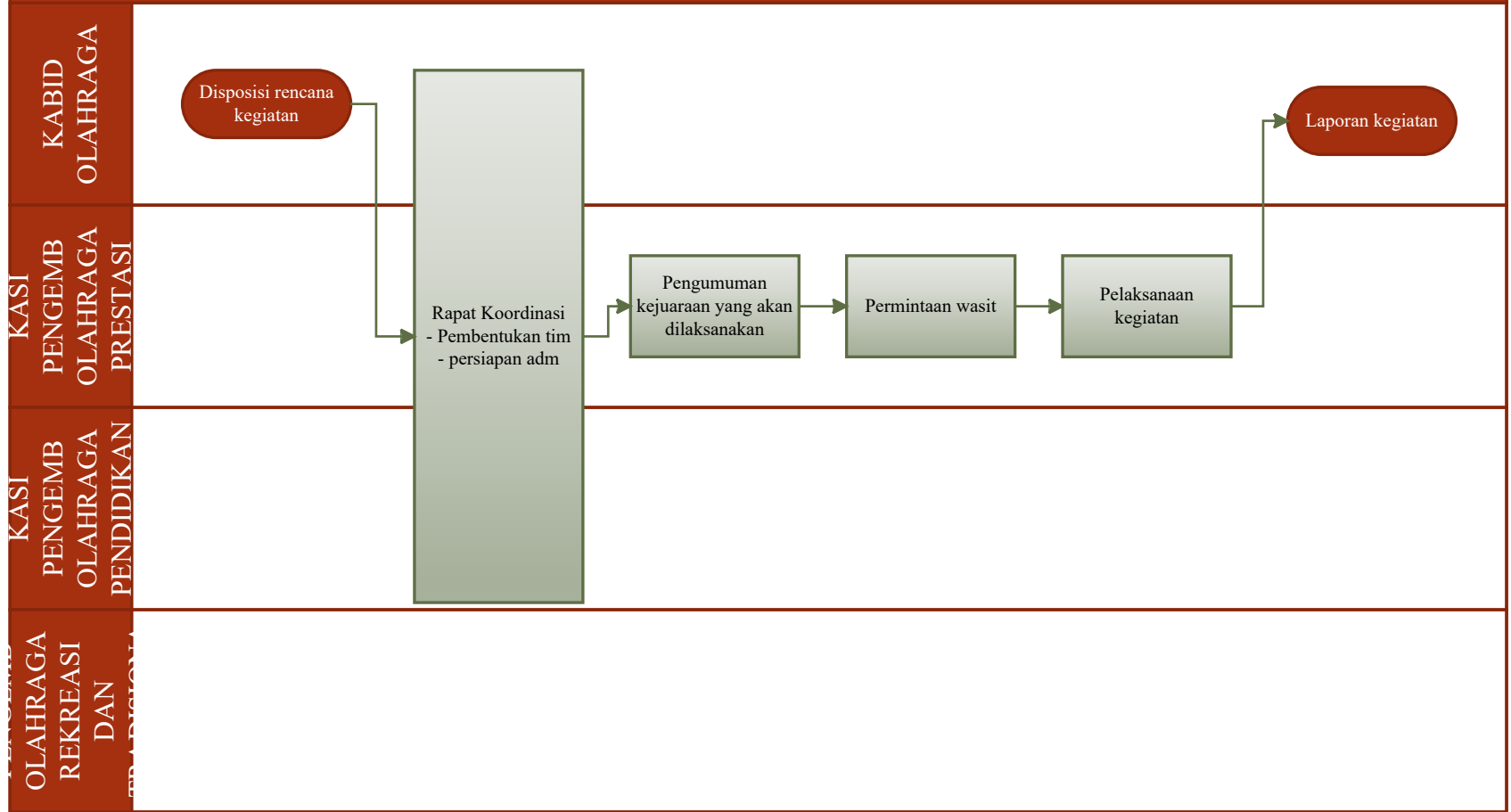

DISPARPORA 02.02 CFM 01

Partisipasi dan Keikutsertaan dalam Penyelenggaraan Kejuaraan (Pelaksanaan kejuaraan olahraga yang berkembang di masyarakat)

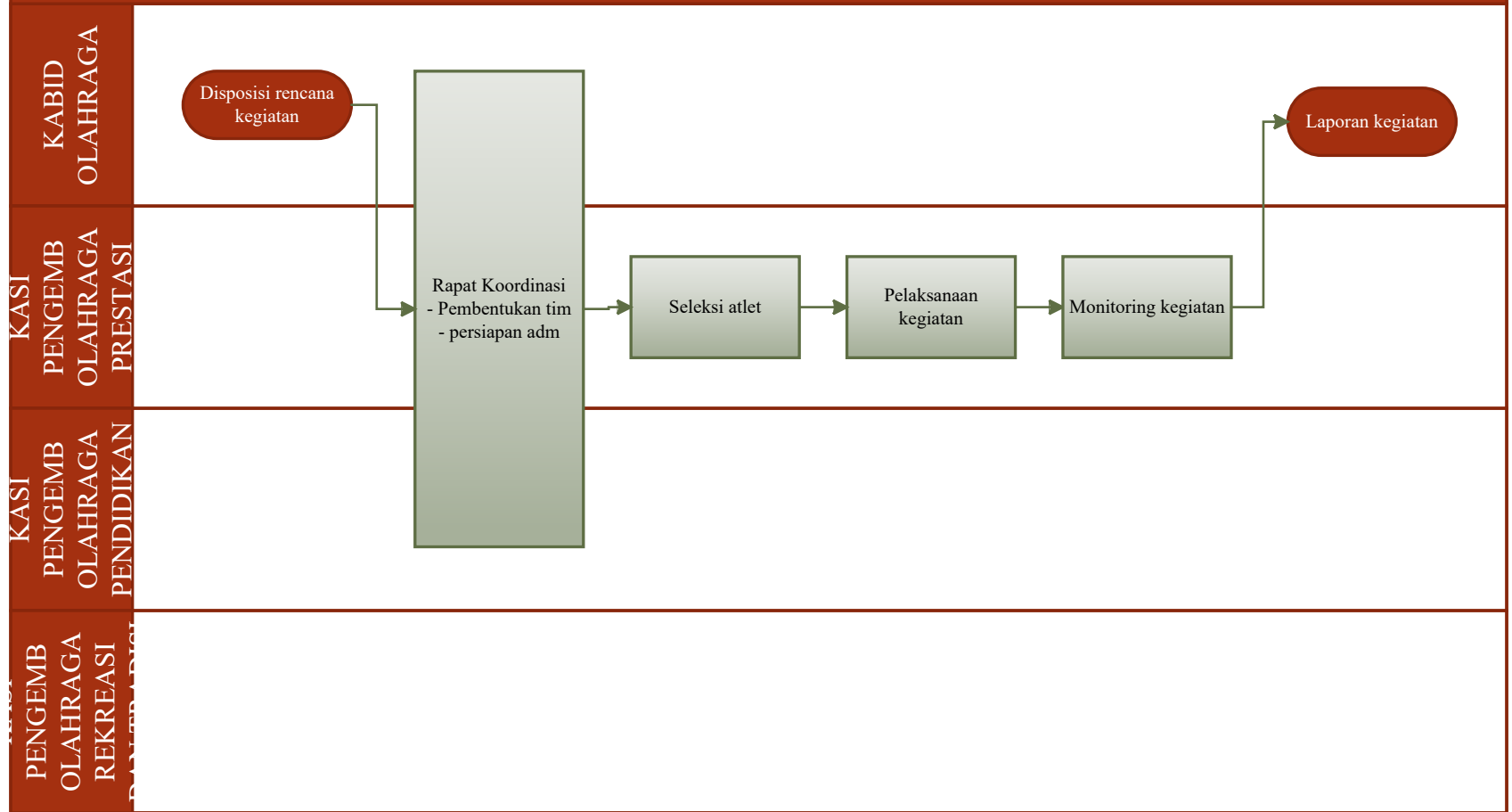

Pembinaan dan Pengembangan Atlit Berprestasi kab/kota

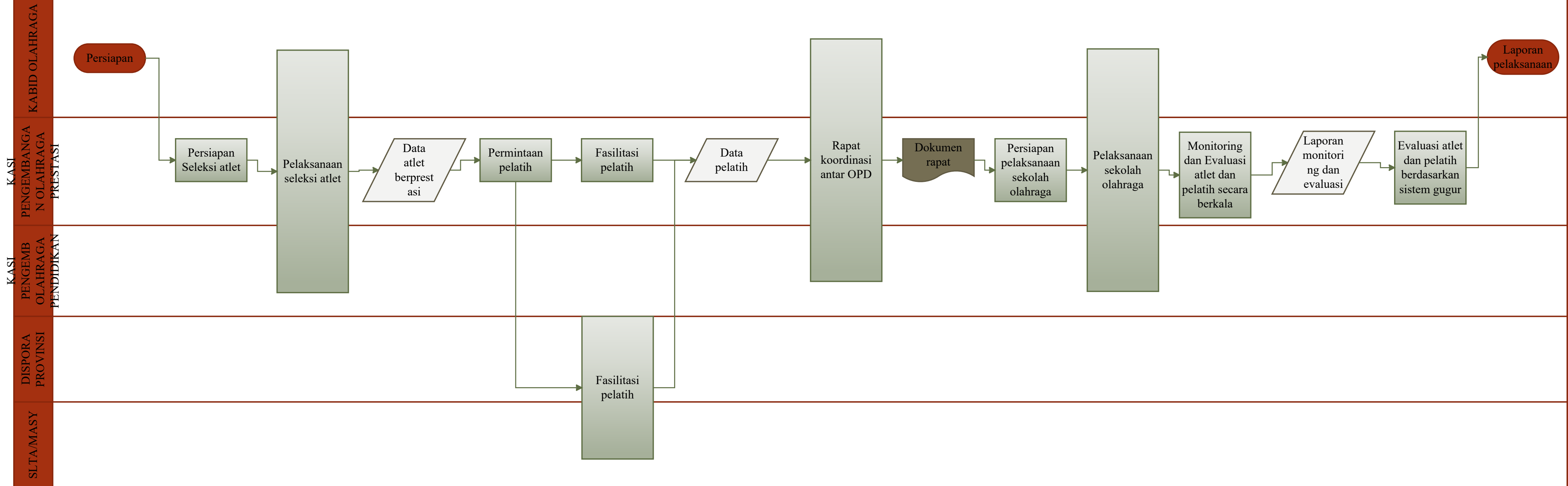

Pembinaan dan Pengembangan Atlet Berprestasi Kab/Kota (Pembinaan Sentra Olahraga Terpadu)

KABID OLAHRAGA

KASI PENGEMB OLAHRAGA PRESTASI

KASI PENGEMB OLAHRAGA PENDIDIKAN

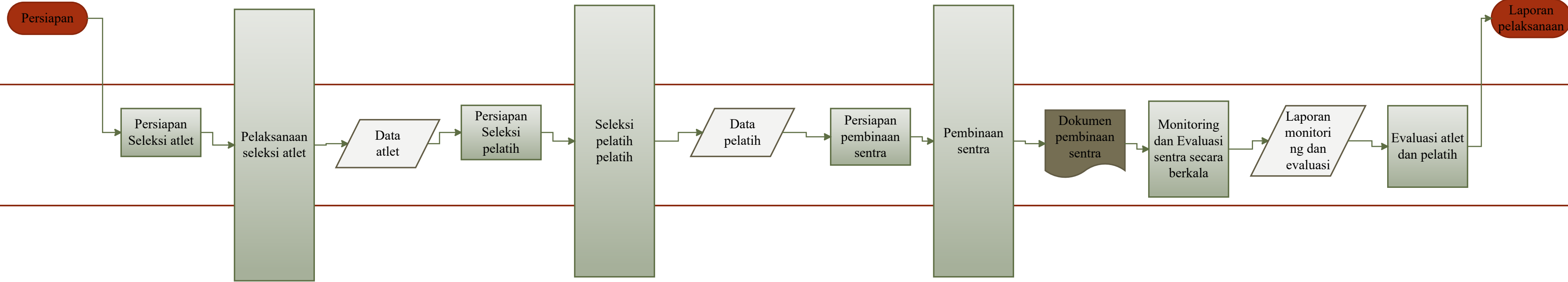

Pengembangan organisasi keolahragaan (Fasilitasi kegiatan KONI)

KABID
OLAHRAGA

KASI
PENGEMB
OLAHRAGA
PRESTASI

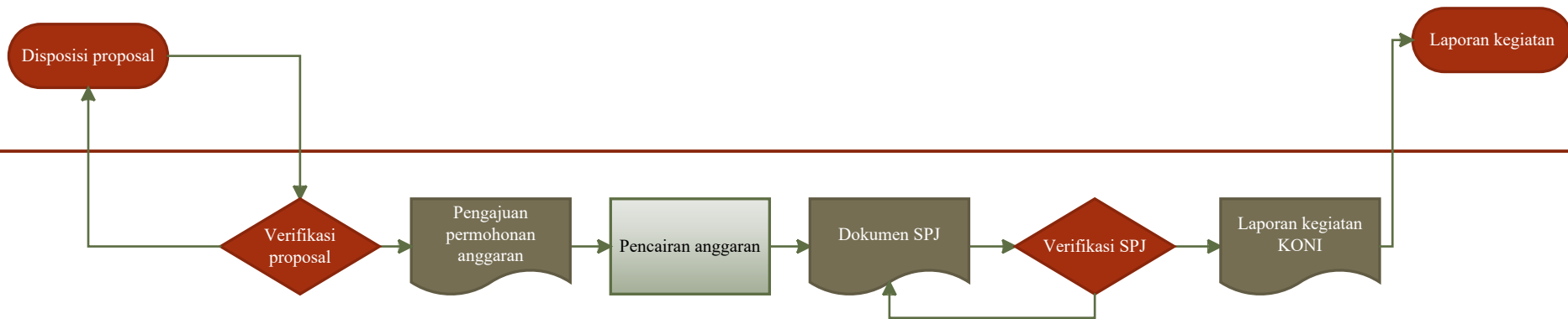

Penyelenggaraan, pengembangan dan pemasalan festival dan olahraga rekreasi

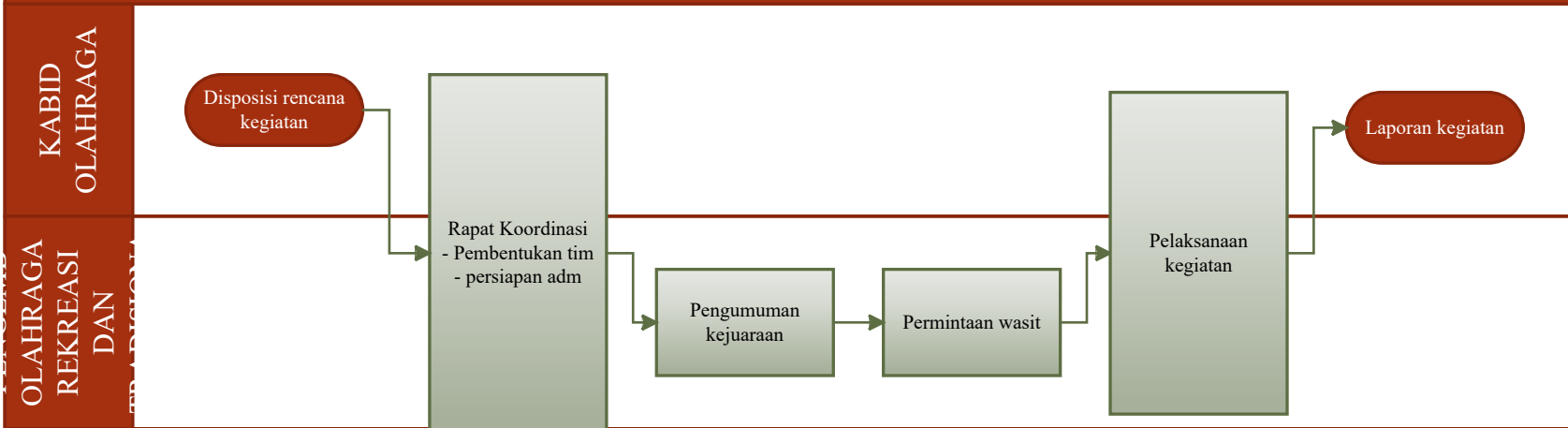

Penyelenggaraan Kegiatan Pramuka tingkat Daerah (Fasilitasi kegiatan kwartir pramuka Kab)

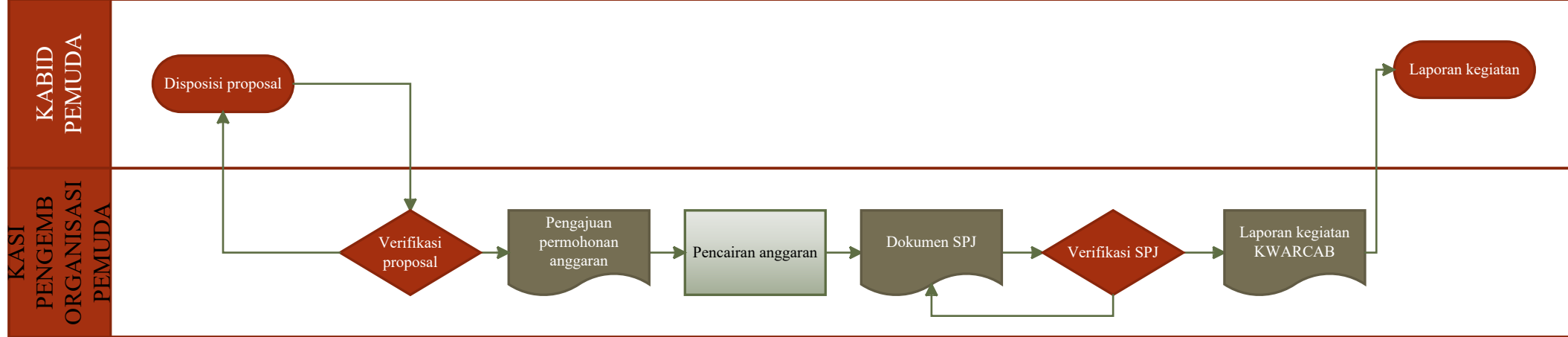

Pengembangan daya tarik wisata Kabupaten/kota (Pembukaan destinasi wisata baru)

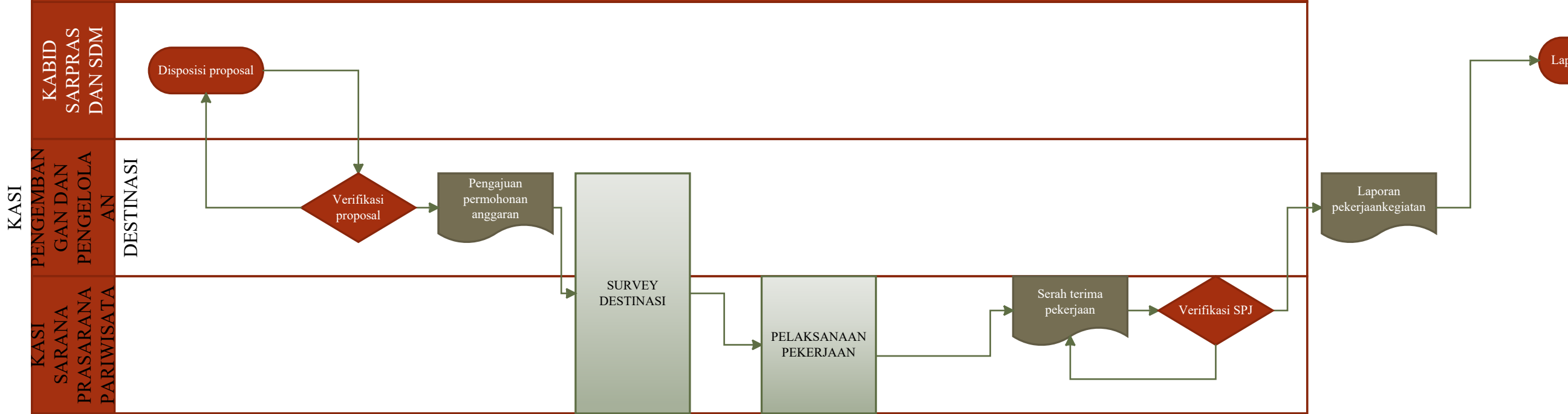

Pengadaan /Pemeliharaan/Rehabilitasi sarana prasarana dalam pengelolaan kawasan strategis kabupaten/kota (pembangunan sarana wisata di objek wisata unggulan)

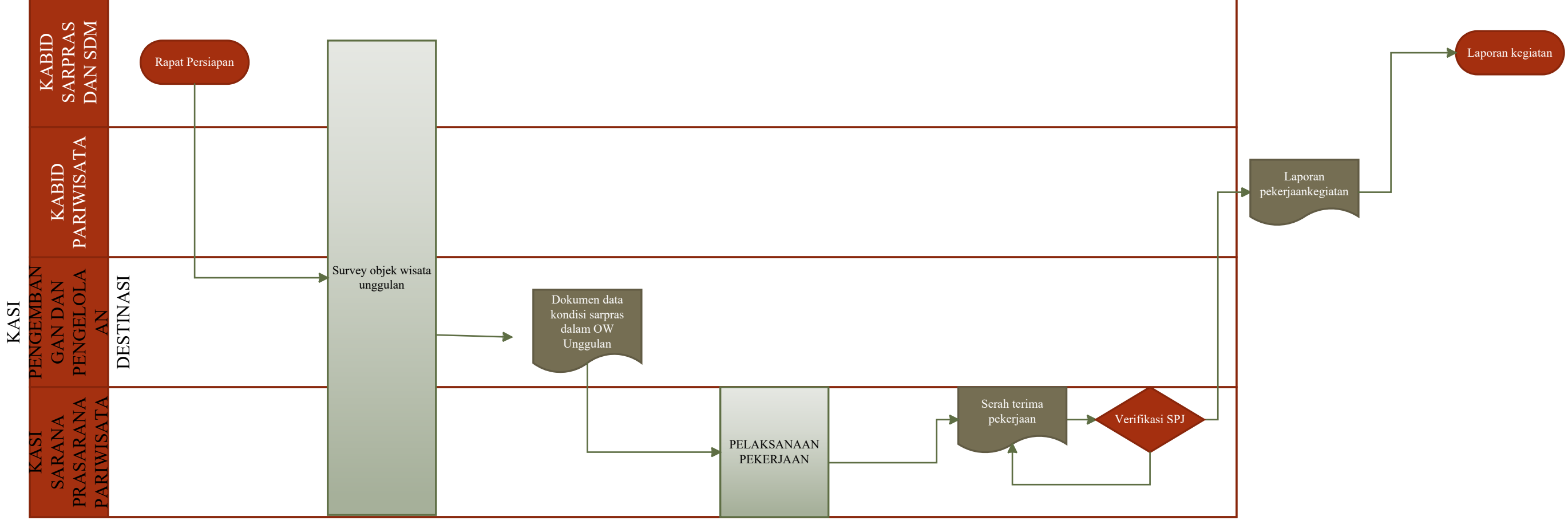

Fasilitasi kegiatan pemasaran wisata baik dalam maupun luar negeri pariwisata kab/kota (pembuatan media promosi)

KABID
PARIWISATA

KASI PROMOSI
DAN
INFORMASI
WISATA

PENGURUS BARANG

Rapat Persipan

Pemilihan media
promosi yang akan
dibuat

Dokumen media
promosi yang akan
dibuat

PELAKSANAAN
PEKERJAAN

Serah terima
pekerjaan

Verifikasi
barang

Laporan kegiatan

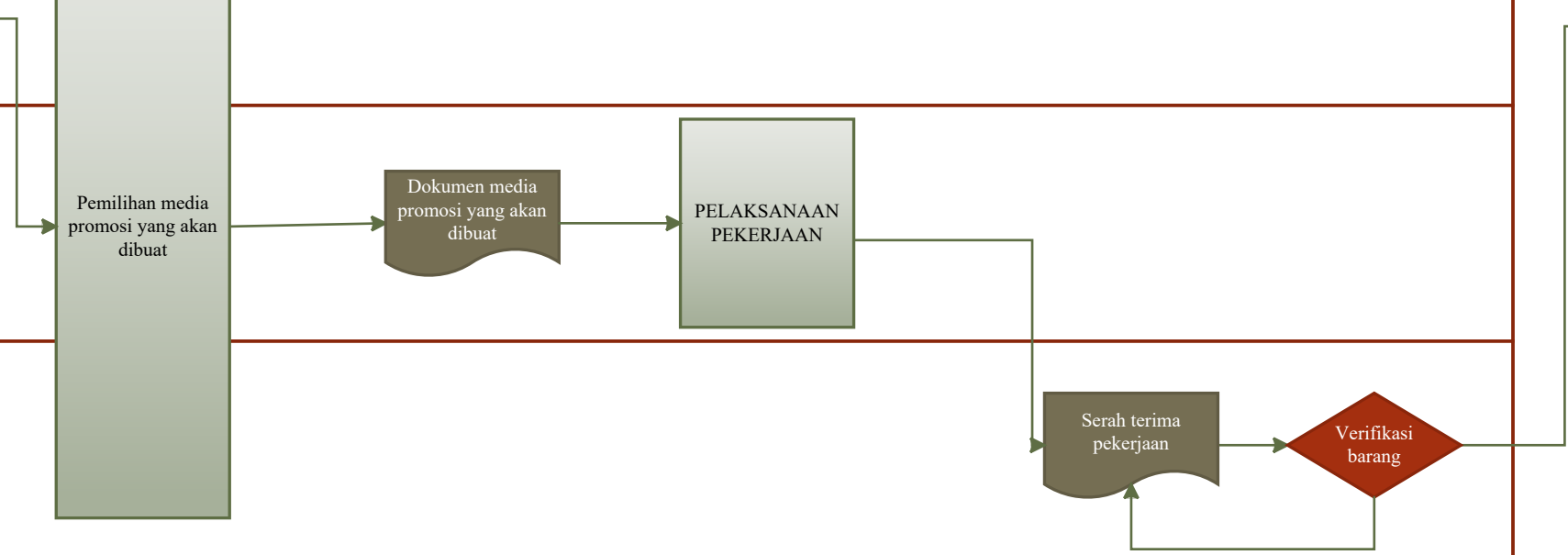

Pelatihan Dasar SDM Kepariwisataan bagi masyarakat, guru dan pelajar (Pelatihan Dasar Kepariwisataan)

